

Jak poprawnie importować dane z pliku txt do arkusza kalkulacyjnego?

Otwieramy arkusz kalkulacyjny Ms Excel i z Menu wybieramy Otwórz. Następnie wskazujemy plik z naszą bazą danych w txt.

Jeżeli nie można znaleźć pliku to trzeba

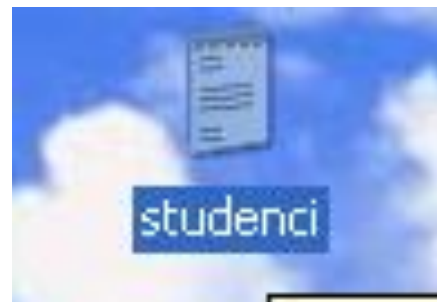

Jeżeli nie można znaleźć pliku to trzeba w oknie Otwieranie wybrać Pliki typu: Wszystkie pliki.

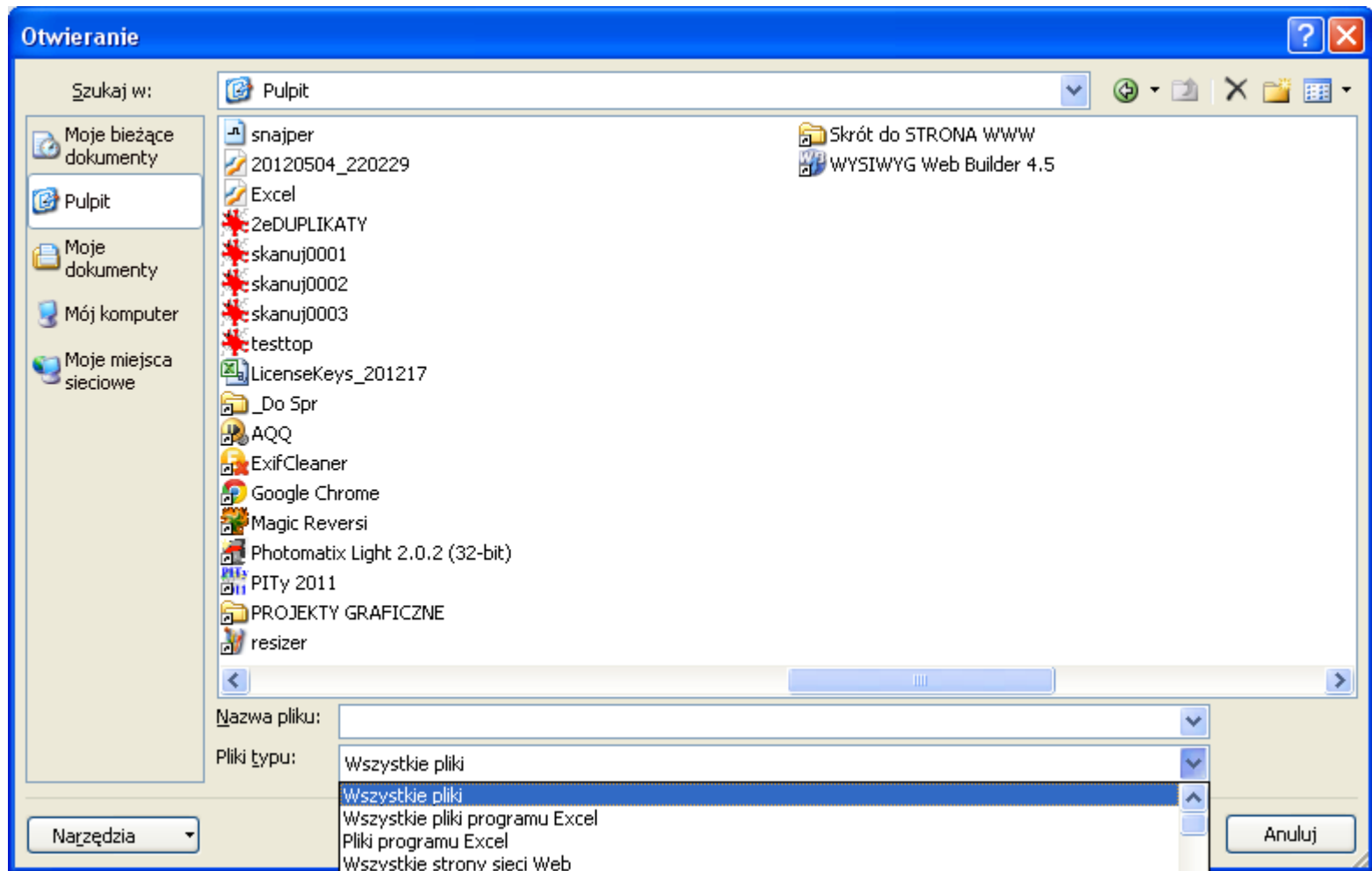

- Po wskazaniu pliku i wciśnięciu Otwórz, uruchomi się Kreator importu tekstu.
- Postępuj zgodnie ze wskazówkami i przejdź przez wszystkie kroki importu.

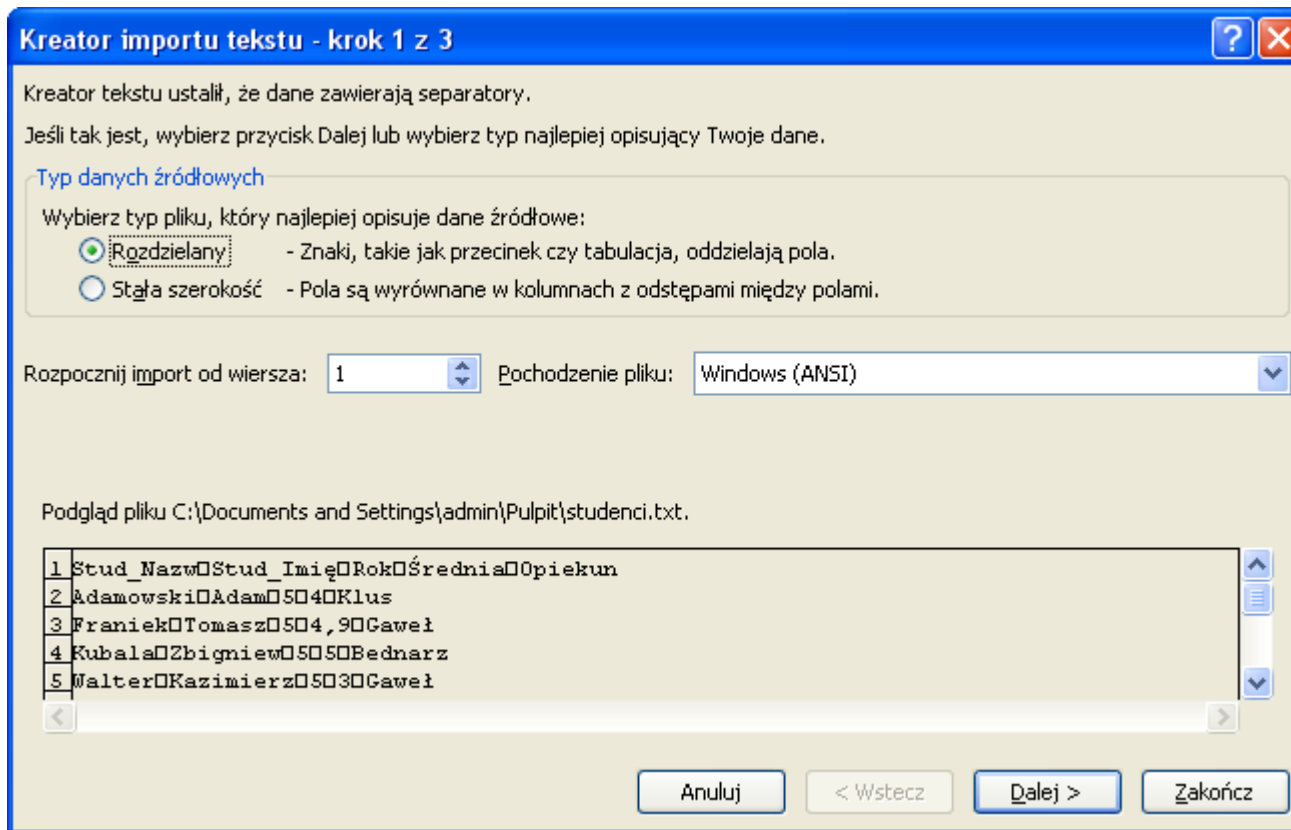

- W 2 kroku możesz wybrać opcję jak jest rozdzielony tekst w pliku txt. Domyslnie jest najczęściej tabulator, ale może zdarzyć się, że będzie to inny znak. Jeżeli w podglądzie okna jest ok to możemy zakończyć importowanie.

Kreator importu tekstu - krok 2 z 3

Ten ekran umożliwia ustawienie ograniczników zawartych w danych. Ich wpływ na tekst można obejrzeć na podglądzie poniżej.

Ograniczniki

Tabulator

Średnik

Przecinek

Spacja

Inny:

Kolejne ograniczniki traktuj jako jeden

Kwalifikator tekstu: " ▼

[Podgląd danych](#)

Stud_Nazw	Stud_Imię	Rok	Średnia	Opiekun
Adamowski	Adam	5	4	Klus
Franiak	Tomasz	5	4,9	Gaweł
Kubala	Zbigniew	5	5	Bednarz
Walter	Kazimierz	5	3	Gaweł

Anuluj < Wstecz Dalej > Zakończ

